

**\*4487\***

N° d'inventaire : 24200194411

**REF. DOC.**

REF :

004487

DATE DE L'ENQUÊTE :

novembre 2014

COPYRIGHT :

© Sarlat ; Musée de Sarlat et du Périgord Noir, 2014

NOM DU RÉDACTEUR DE LA NOTICE :

Margaux Genson

CADRE DE L'ÉTUDE :

opération ponctuelle de l'Inventaire

TYPE DE DOSSIER :

dossier Inventaire

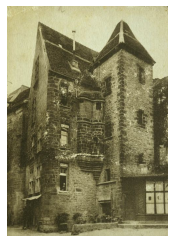
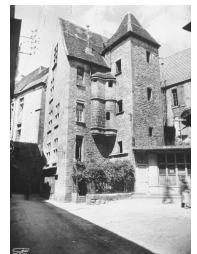
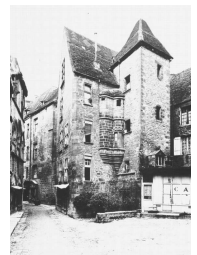
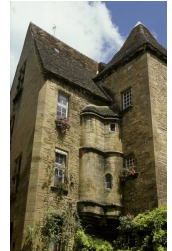
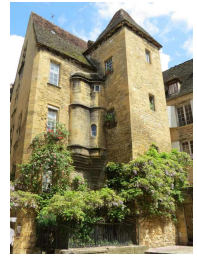
**DÉSIGNATION**

DÉNOMINATION :

monument

APPELLATION :

Hôtel de Vassal

GENRE DU DESTINATAIRE

de militaires; de nobles

PRÉCISIONS SUR LA DÉNOMINATION :

Porte le nom des propriétaire, famille Vassal

APPELLATION :

Hôtel de Vassal

DESTINATIONS SUCCESSIVES ET ACTUELLES :

hôtel particulier

TITRE COURANT :

Hôtel de Vassal

PARTIES CONSTITUANTES :

hôtel

**LOCALISATION**

RÉGION :

Aquitaine

DÉPARTEMENT :

Dordogne

DÉPARTEMENT :

Dordogne

COMMUNE :

Sarlat la Canéda

N° D'INSEE :

240520

LIEU D'UTILISATION :

Sarlat la Canéda

ADRESSE :

9, rue des consuls, place du marché aux oies, Sarlat-la-Canéda

RÉFÉRENCE CADASTRALE :

183

## HISTORIQUE

### AUTEUR :

Famille Vassal (commanditaire)

### PRÉCISIONS CONCERNANT L'AUTEUR :

Famille Vassal, grande famille noble militaire originaire du Quercy

### EXÉCUTANT :

Famille Vassal (commanditaire)

### EPOQUE - STYLE - MOUVEMENT :

époque médiévale ; style Gothique tardif

### DATATION DES CAMPAGNES PRINCIPALES DE CONSTRUCTION :

Fin du Moyen Age 14e siècle et 15e siècle

### JUSTIFICATIF DE DATATION :

daté par source ; daté par travaux historiques

### JUSTIFICATION DE L'ATTRIBUTION :

attribution par analyse stylistique ; attribution par source ; attribution par travaux historiques

### PERSONNE(S) LIÉE(S) À L'HISTOIRE DE L'OEUVRE :

commanditaire ; personnage célèbre

### COMMENTAIRE HISTORIQUE :

L'Hôtel de Vassal, qui fait face à l'hôtel Plamon, ferme, au nord, la place du marché aux oies. Edifice du XVe s de belle qualité, il a été entièrement classé au titre des Monuments Historiques en 1944.

L'hôtel de Vassal -XVe siècle- est constitué de deux corps de bâtiment en équerre : le corps de logis lui-même, avec son mur-pignon en façade sur la rue des Consuls, percé de fenêtres rectangulaires à meneaux, et une imposante tour d'escalier quadrangulaire, très vaste, avançant largement sur la place. C'est dans cette tour que se trouve la porte principale, cachée au fond d'un jardinet, et qui ne présente plus guère de caractère monumental. Pour anoblir l'hôtel particulier, et en contraste avec l'aspect massif et austère de la tour, une tourelle jumelée engagée et en encorbellement a été aménagée dans l'angle, créant une sorte de corridor permettant de relier l'escalier à certaines salles sans avoir à en traverser d'autres. La double tourelle évoque l'échauguette du château-fort : non comme partie d'un système défensif, mais comme décor d'architecture et surtout comme symbole de noblesse.

En effet, les Vassal, propriétaires des lieux, forment une grande famille noble d'origine militaire (originaire du Quercy). En 1586, Jean de Vassal défend les catholiques (fait partie de la Ligue) et lève un régiment de cavalerie à cet effet. Il épouse Suzanne de Cruzel, demoiselle de la Treyne et par leur alliance donneront naissance à la lignée des Vassal de Mézières.

## DESCRIPTION

### MATÉRIAU DU GROS-OEUVRE ET MISE EN OEUVRE :

Pierre ; métal ; verre

### MATÉRIAU DE LA COUVERTURE :

lauze

### TYPE ET NATURE DU COUVREMENT :

roche en couverture

### COUVERT ET DÉCOUVERT DE JARDIN

carré de jardin

### TECHNIQUE :

technique mixte

## INT. PROTEC.

### NATURE DE LA PROTECTION MH :

classé MH partiellement

### DATE DE LA PROTECTION MH :

1944

### PRÉCISIONS SUR LA PROTECTION :

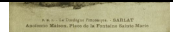

façade et toitures sur rue

NATURE DE L'ACTE DE PROTECTION MH :

arrêté du 18 août 1944

ELÉMENTS PROTÉGÉS MH :

hôtel

SITE :

secteur sauvegardé

INTÉRÊT DE L'OEUVRE :

à signaler

ELÉMENTS REMARQUABLES :

tourelle jumelée

## STAT. JURI.

TYPE DE PROPRIÉTÉ :

classé MH ; propriété privée

## GEST. DOC.

DATE DE MODIFICATION :

23/02/2015